Verl.-Nr. 2707

Du gewährst vollkomm'nen Frieden

Thou wilt keep him in perfect peace

(Jesaia 26,3-4)

Fotokopieren grundsätzlich gesetzlich verboten

John Ebenezer West (1863-1929)
Deutscher Text: Gerhard Weisgerber

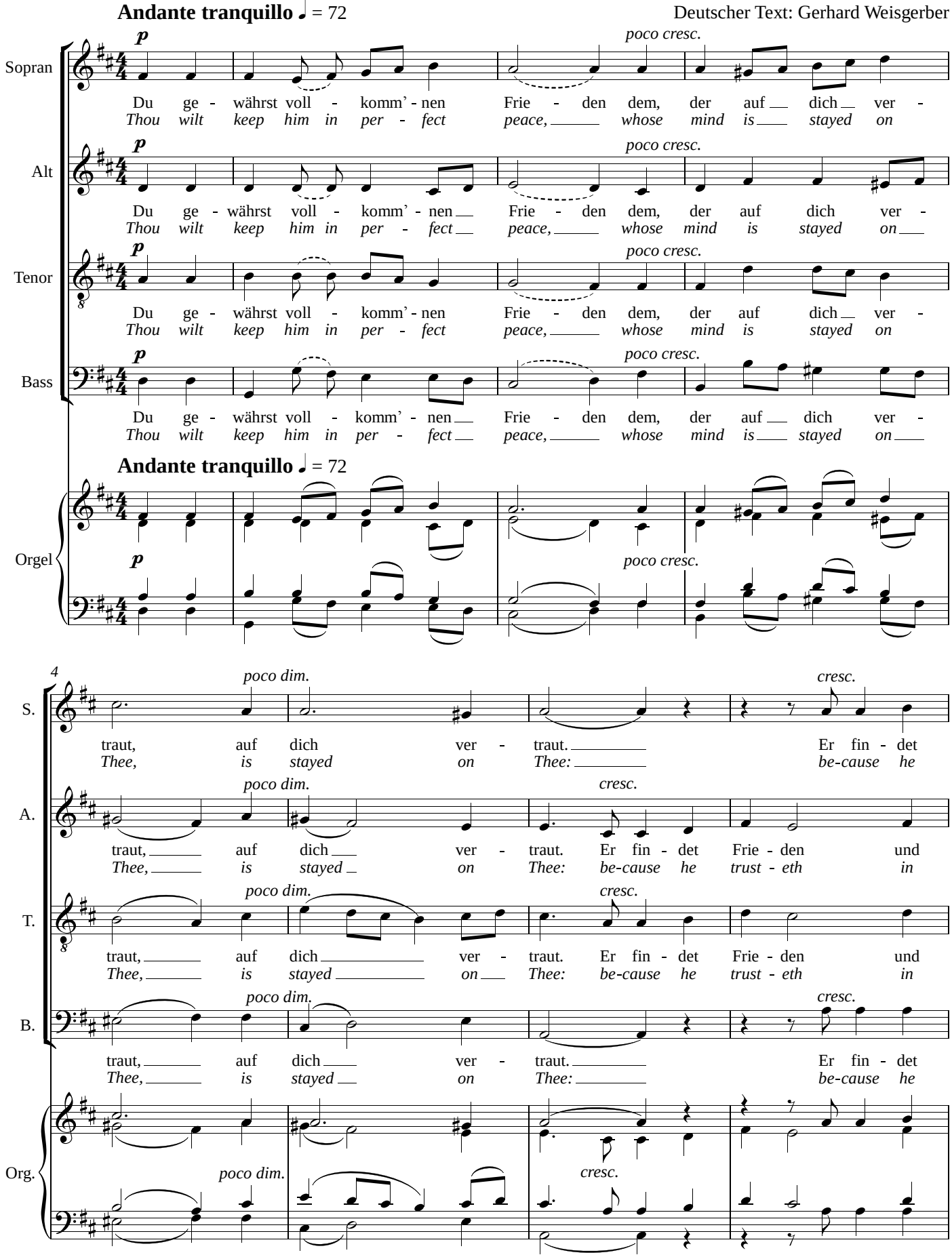

Eigentum des Verlegers für alle Länder: Dr. J. Butz, Bonn, 2015; Textrechte Übersetzung: Butz-Verlag

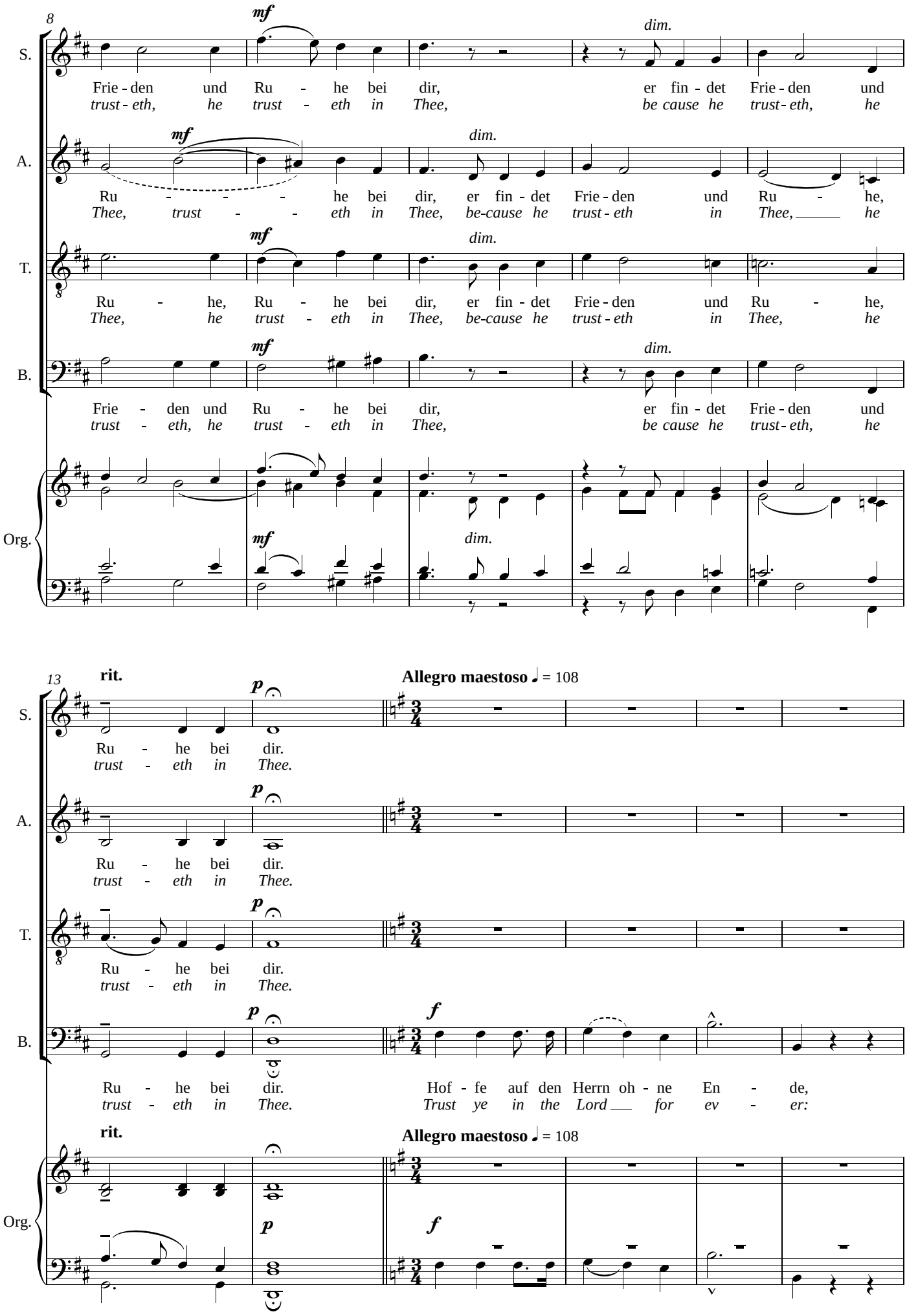
8
S.
A.
T.
B.
Org.
mf
dim.
Frie - den und Ru - he bei dir, er fin - det Frie - den und
trust - eth, he trust - eth in Thee, be cause he trust - eth, he
Ru - - - he bei dir, er fin - det Frie - den und Ru - he,
Thee, trust - - eth in Thee, be-cause he trust - eth in Thee, he
Ru - he, Ru - he bei dir, er fin - det Frie - den und Ru - he,
Thee, he trust - eth in Thee, be-cause he trust - eth in Thee, he
13
rit.
p
Ru - he bei dir.
trust - eth in Thee.
Allegro maestoso ♩ = 108
f
Hof - fe auf den Herrn oh - ne En - de,
Trust ye in the Lord for ev - er:

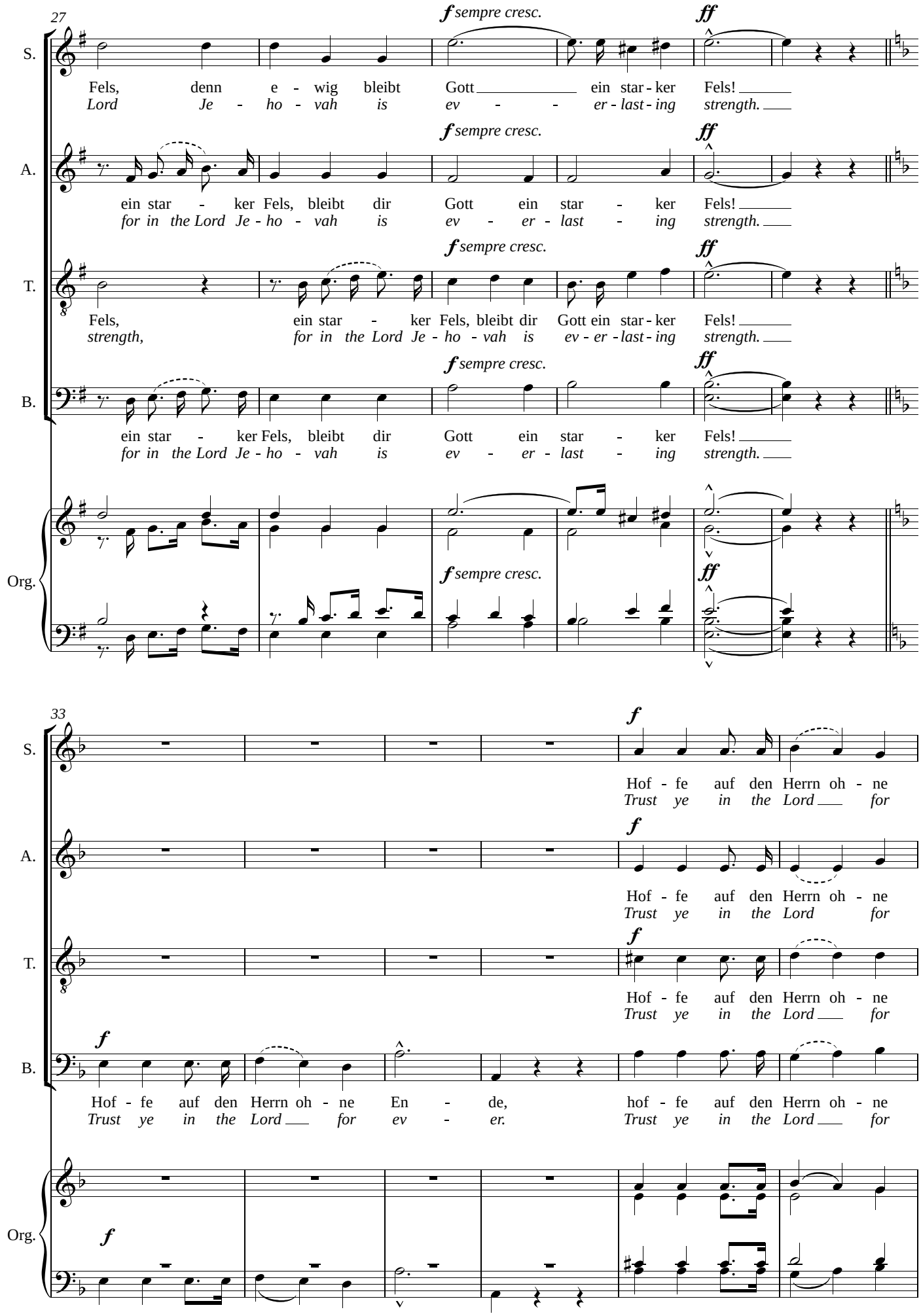
27
S.
A.
T.
B.
Org.
f sempre cresc.
ff
Fels, denn e - wig bleibt Gott ein star - ker Fels!
Lord Je - ho - vah is ev - er - last - ing strength.
ein star - ker Fels, bleibt dir Gott ein star - ker Fels!
for in the Lord Je - ho - vah is ev - er - last - ing strength.
Fels, ein star - ker Fels, bleibt dir Gott ein star - ker Fels!
strength, for in the Lord Je - ho - vah is ev - er - last - ing strength.
ein star - ker Fels, bleibt dir Gott ein star - ker Fels!
for in the Lord Je - ho - vah is ev - er - last - ing strength.
33
f
Hof - fe auf den Herrn oh - ne
Trust ye in the Lord for
Hof - fe auf den Herrn oh - ne
Trust ye in the Lord for
Hof - fe auf den Herrn oh - ne
Trust ye in the Lord for
Hof - fe auf den Herrn oh - ne En - de, hof - fe auf den Herrn oh - ne
Trust ye in the Lord for ev - er. Trust ye in the Lord for