Fotokopieren grundsätzlich gesetzlich verboten

Missa pastoralis in F

Kyrie

Hermann Angstenberger, 2011

Calmato (♩. = ca. 52)

Violine I (ad lib.)

Violine II (ad lib.)

Violoncello (ad lib.)

Calmato (♩. = ca. 52)

Sopran
Alt

Ky - ri - e e-

Bariton

Ky-ri-e e - lei - son, Ky - ri-e e-

Calmato (♩. = ca. 52)

Orgel

7

Vl. I

Vl. II

Vc.

S.
A.

lei - son, Ky - ri - e e - lei - son, e - lei - son.

Bar.

lei - son, e - lei - son, e - lei - son, e - lei - son.

Org.

Eigentum des Verlegers für alle Länder: Dr. J. Butz, Bonn, 2011

Gloria

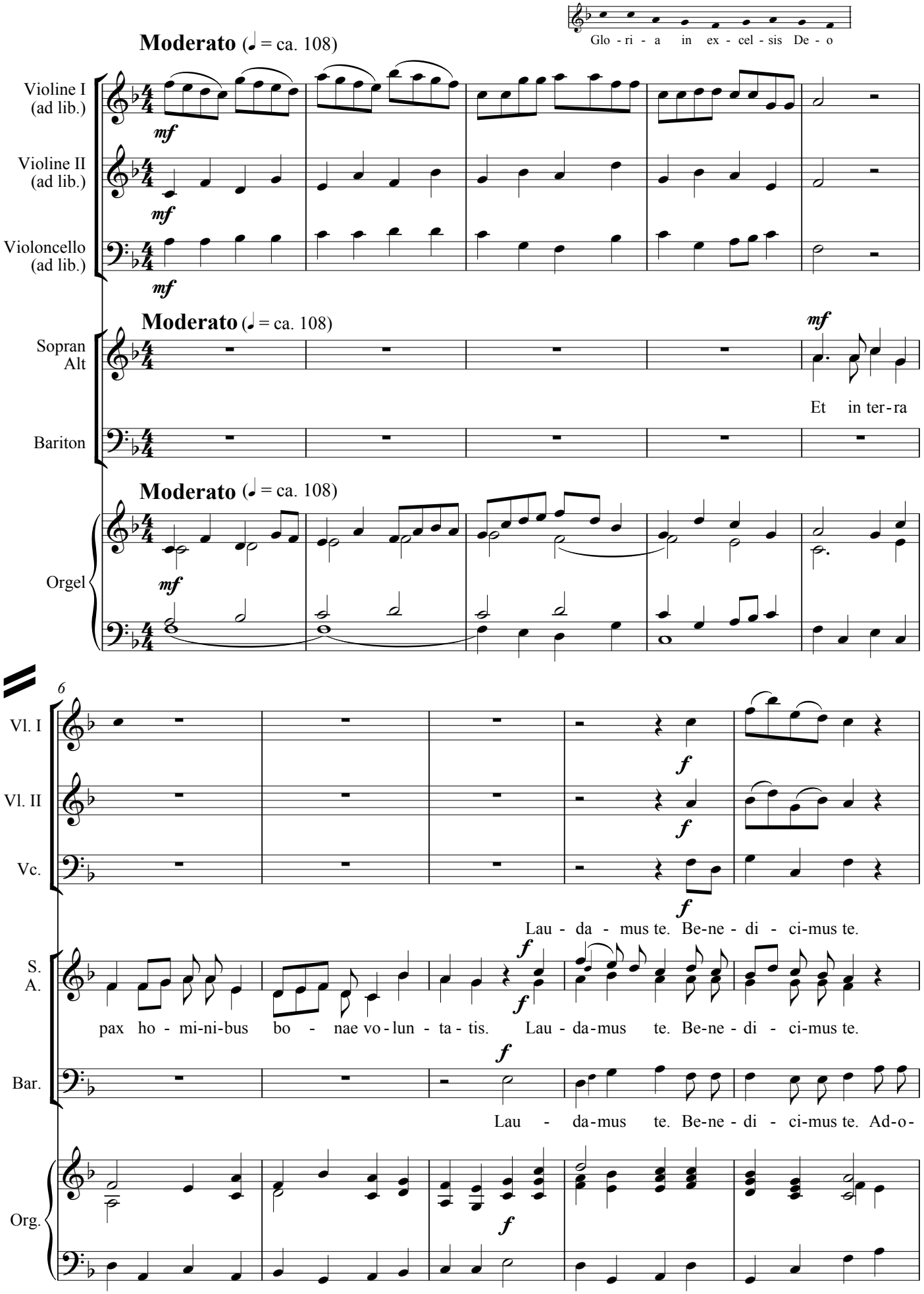
Glo - ri - a in ex - cel - sis De - o
Moderato (♩ = ca. 108)
Violine I (ad lib.)
Violine II (ad lib.)
Violoncello (ad lib.)
mf
Sopran
Alt
Et in ter - ra
Bariton
Orgel
6
Vl. I
Vl. II
Vc.
f
Lau - da - mus te. Be-ne - di - ci-mus te.
S.
A.
pax ho - mi-ni-bus bo - nae vo - lun - ta - tis. Lau - da-mus te. Be-ne - di - ci-mus te.
Bar.
Lau - da-mus te. Be-ne - di - ci-mus te. Ad-o-
Org.

11

Vl. I

Vl. II

Vc.

S.
A.

Glo-ri-fi - ca - mus te.

Gra - ti-as a - gi-mus,

Gra - ti - as

Bar.

ra-mus te. Glo-ri-fi - ca - mus te.

Org.

16

Vl. I

Vl. II

Vc.

a - gi-mus ti - bi pro - pter ma - gnam glo-ri-am tu - am.

...Rex cae-le - stis, De-us Pa - ter

S.
A.

a - gi-mus ti - bi pro - pter ma-gnam glo-ri-am tu - am.

...Rex cae-le-stis, De-us Pa - ter

Bar.

...pro - pter ma-gnam glo-ri-am tu - am. Do-mi-ne De - us, Rex cae-le-stis, De-us Pa - ter

Org.

22

Vl. I

Vl. II

Vc.

o-mni - po-tens. Do - mi-ne, Do-mi-ne Fi-li u - ni -

S.
A.

mf

o - mni - po - tens. Do - mi-ne Fi - li u - ni -

Bar.

mf

o - mni - po - tens. Do-mi-ne Fi - li, Do-mi-ne Fi - li u - ni - ge - ni -

Org.

mf

28

Vl. I

p

Vl. II

p

Vc.

p

ge - ni - te, Je - su, Je - su, Je-su Chri - ste. *f* Do - mi-ne De - us,

S.
A.

p

ge - ni - te, Je - su, Je - su Chri - ste. Do - mi-ne De - us,

Bar.

p *f*

te, Je-su, Je - su, Je - su Chri - ste. Do - mi-ne De - us, A - gnus

Org.

f

Agnus Dei

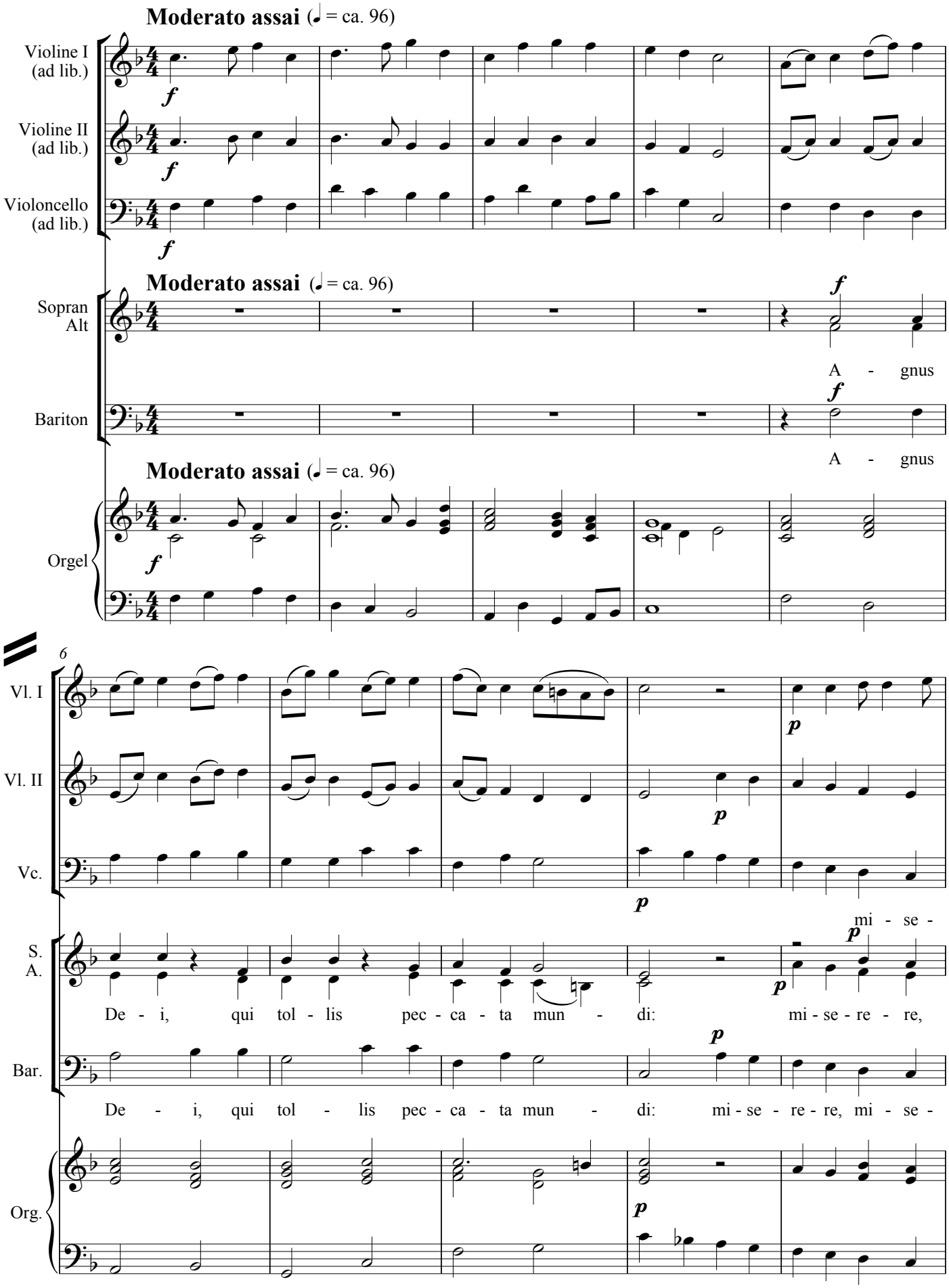
Moderato assai (♩ = ca. 96)
Violine I (ad lib.)
Violine II (ad lib.)
Violoncello (ad lib.)
Sopran
Alt
Bariton
Orgel
A - gnus
A - gnus
6
Vl. I
Vl. II
Vc.
S.
A.
Bar.
Org.
mi - se -
De - i, qui tol - lis pec - ca - ta mun - di: mi - se - re - re,
De - i, qui tol - lis pec - ca - ta mun - di: mi - se - re - re, mi - se -

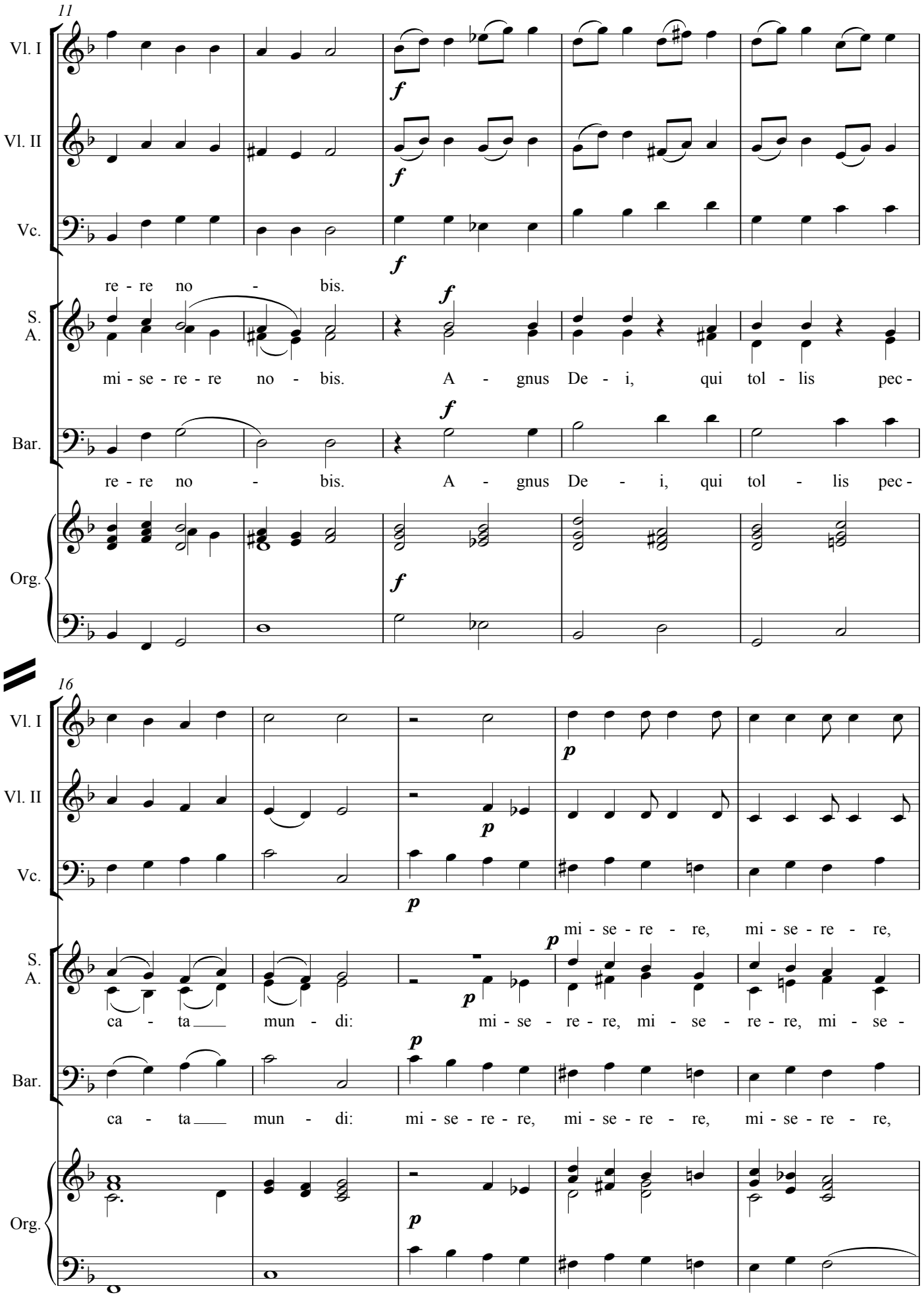
11
Vl. I
Vl. II
Vc.
S.
A.
Bar.
Org.
re - re no - bis.
mi - se - re - re no - bis. A - gnus De - i, qui tol - lis pec -
re - re no - bis. A - gnus De - i, qui tol - lis pec -
16
mi - se - re - re, mi - se - re - re,
ca - ta mun - di: mi - se - re - re, mi - se - re - re, mi - se -
ca - ta mun - di: mi - se - re - re, mi - se - re - re, mi - se - re - re,